

LİSELERE GEÇİŞ SİSTEMİ

2021

ŞEHİT BURHAN AÇIKKOL ORTAOKULU

REHBERLİK SERVİSİ

LİSELERE YERLEŐTİRME NASIL YAPILYOR?

1

Sınavlı

2

Sınavsız
(Adrese Gre YerleŐtirme)



SINAVLA ÖĞRENCİ ALAN LİSELER HANGİLERİ?

1 Fen liseleri

2 Sosyal Bilimler
Liseleri

3 Meslek
Liseleri

4 Anadolu
Liseleri

1- Fen Liseleri hangileridir?

Nerede	Adı	Kontejyan (Geçen Yıl)
Merkez	Süleyman Demirel Fen Lisesi	180
Gönen	Gönen Fen Lisesi	150
Yalyaç	Yalvaç Fen Lisesi	120
Şarkikaraağaç	Şarkikaraağaç Fen Lisesi	120

2- Sosyal Bilimler Lisesi hangisidir?

Nerede	Adı	Kontejyan (Geçen Yıl)
Merkez	Gazi Sosyal Bilimler Lisesi	150

3- Meslek Liseleri hangileridir?

Nerede	Adı	Kontejyan
Merkez	Şehit Ahmet Hilmi Yiğit Mesleki ve Teknik Anadolu Lisesi	60
Merkez	İMKB Mesleki ve Teknik Anadolu Lisesi	60
Merkez	Türkiye Odalar ve Borsalar Birliği Mesleki ve Teknik Anadolu Lisesi	30
Merkez	Gül Mesleki ve Teknik Anadolu Lisesi (Kız)	60
Keçiborlu	Keçiborlu Uçak Bakım Teknolojisi Mesleki ve Teknik Anadolu Lisesi	90

4- Anadolu ve İmam-Hatip Anadolu Liseleri hangileridir?

Nerede	Adı	Kontejyan
Merkez	Tenzile Erdoğan Anadolu Lisesi	204
Merkez	Işıkent Anadolu İmam Hatip Lisesi (Erkek)	60
Merkez	Isparta Anadolu İmam Hatip Lisesi	30
Merkez	Şehit Tevhit Akkan Kız Anadolu İmam Hatip Lisesi (Kız)	90
Yalvaç	Yalvaç Anadolu İmam Hatip Lisesi	30

SINAV ve YERLEŐTİME TAKVİMİ

Belli
Deęil

Haziran
Ayının İlk
Haftası

Haziran
Ayında

Temmuz
Ayında

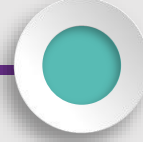

Sınav
Başvuruları

Sınav
Tarihi

Sınav
Sonucunun
Açıklanması

Tercih
İşlemleri



SORU SAYISI ve SINAV SÜRESİ



Sınav Süresi

155

dk.

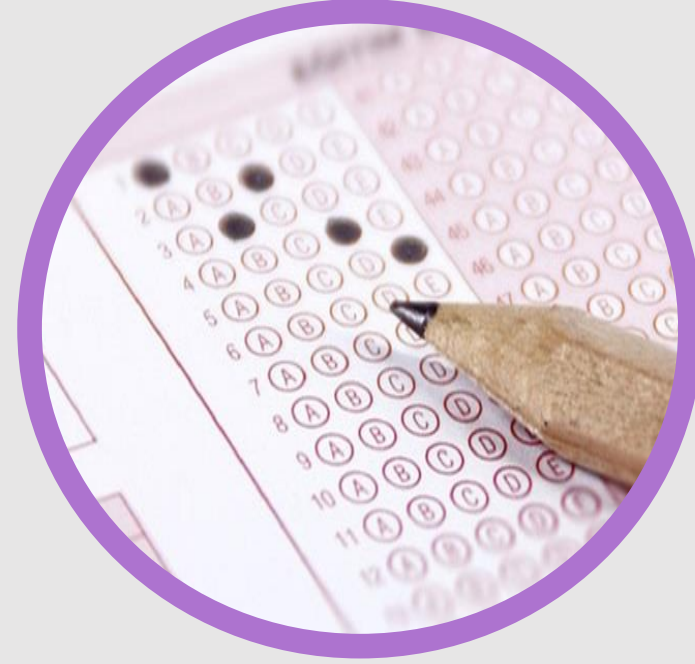

Soru Sayısı

90

HANGİ DERSTEN KAÇ SORU ÇIKACAK?

Log
o

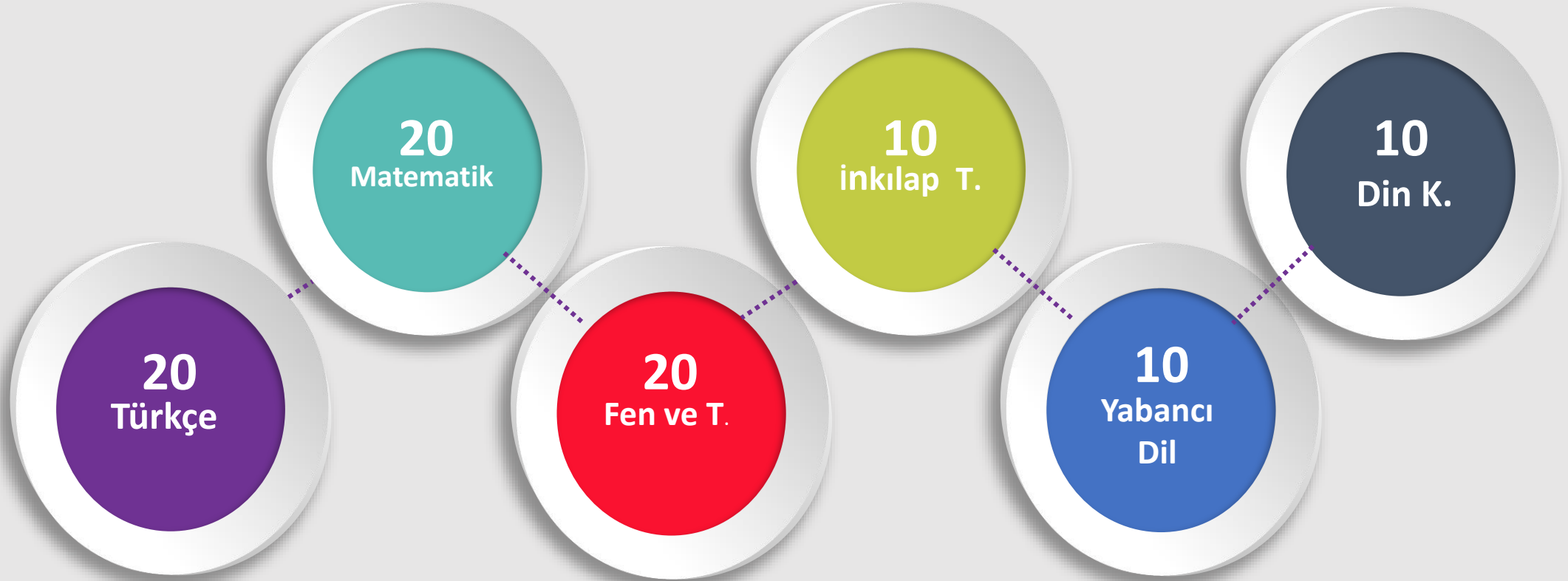

TESTLERİN KATSAYILARI?

TÜRKÇE

4

MATEMATİK

4

FEN VE TEKNOLOJİ

4

İNKILÂP TARİHİ

1

DİN KÜLTÜRÜ

1

YABANCI DİL

1

SINAV KAÇ OTURUM OLACAK?



Sınav sözel ve sayısal olmak üzere 2 oturumda yapılacaktır. Oturumlar arası 45 dakika ara verilecektir.

SINAV SÜRESİ VE BAŞLAMA SAATİ?



Sözel Bölüm

Ders	Soru Sayısı	Sınav Başlama Saati	Sınav Süresi
Türkçe İnkılâp Tarihi Din Kültürü ve A.B. Yabancı Dil	50	09.30	75 Dakika

Sayısal Bölüm

Ders	Soru Sayısı	Sınav Başlama Saati	Sınav Süresi
Matematik Fen ve Teknoloji	40	11.30	80 Dakika

SINAV ZORUNLU MU?

109
0

HAYIR.

*Sınava isteyen öğrenciler
girecek, zorunlu
olmayacak.*



Dikkat: 3 yanlış 1 doğruyu götürüyor

109
0



MERKEZİ YERLEŐTİRMEDE ÖNEMLİ KRİTERLER

- ÖĐRENCİLERİN PUANI EŐİT OLDUĐUNDA
- Okul Başarı Puanına (OBP),
- **EŐİTLİK OLDUĐU TAKDİRDE,**
- Sırası ile 8.sınıf, 7. sınıf, 6. sınıf Yıl Sonu Başarı Puanına (YBP),
- **EŐİTLİĐİN DEVAMI HALİNDE,**
- **Özürsüz devamsızlık,**
- Tercih önceliĐi,
- Öğrencinin yaşına bakılır. Yaşı küçük olan önceliklidir.

YEREL YERLEŐTİRMEDE ÖNEMLİ KRİTERLER

- İkamet adresleri,
- Okul başarı puanının üstünlüğü
- **Okula özürsüz devamsızlık yapılan gün sayısının azlığı ÖNEMLİDİR.**

Değerlendirmede eşitlik olması durumunda sırasıyla; 8'inci, 7'nci ve 6'ncı sınıflardaki yılsonu başarı puanı üstünlüğüne bakılarak yerleştirme yapılır.

SINAVLA ÖĞRENCİ ALAN LİSELERE TERCİH İŞLEMLERİ

Sınavla öğrenci alan okullardan en fazla 5 okul tercih edilecek.

Herhangi bir okula yerleşememesi durumunda; sınavsız öğrenci alan okullardan birine tercihlerine göre yerleştirilecek.

LİSELERE GEÇİŞ SİSTEMİ

Bu sunumu okulumuzun web sitesinde bulabilirsiniz.

Hepinize şimdiden başarılar.